

Fortbildungsveranstaltung

Gastrointestinale Erkrankungen

Zöliakie / *Helicobacter pylori* Gastritis /
Chronisch-entzündliche Darmerkrankungen (CED)

Mittwoch, 9. November 2016

16.00 – 19.30 Uhr

im

Radisson BLU Hotel, Ettlingen

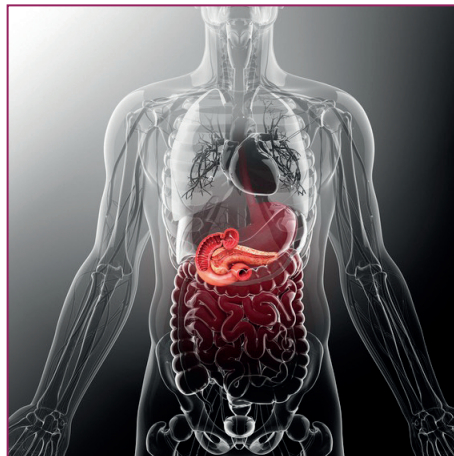

MVZ Labor Volkmann
KARLSRUHE

MVZ Labor PD Dr. Volkmann und Kollegen GbR
Kriegsstraße 99 | 76133 Karlsruhe
Tel.: +49 721 85000-0
www.laborvolkmann.de

LIMBACH  GRUPPE

Sehr geehrte Frau Kollegin,
sehr geehrter Herr Kollege,

nach Daten gesetzlicher Krankenkassen sind etwa 5 % der deutschen Bevölkerung wegen wiederkehrender Oberbauchbeschwerden in ärztlicher Behandlung, 25 % haben mindestens einmal im Leben damit zu tun. Um von unspezifischen Symptomen zu einer gesicherten Diagnose zu kommen, müssen anamnestische Angaben und klinische Befunde durch labordiagnostische Untersuchungen sowie endoskopische und bildgebende Verfahren ergänzt werden.

Wir freuen uns, Ihnen durch Vorträge namhafter Experten einen aktuellen Überblick zu Erkrankungen zu vermitteln, die in der Differentialdiagnose der sogenannten „dyspeptischen“ Beschwerden oder von Stuhlunregelmäßigkeiten eine wichtige Rolle spielen.

Nach einem kurzen Update von Herrn Dr. rer. nat. Martin Blüthner zur Labordiagnostik der Zöliakie in unserem Haus wird Herr Prof. Dr. med. Martin Raithel die Perspektive erweitern. Er wird auf die Diagnostik verschiedener Formen von Nahrungsmittelunverträglichkeiten und -allergien eingehen und die Thematik um klinische Aspekte ergänzen.

Den zweiten Teil der Veranstaltung eröffnet Herr PD Dr. med. habil. Matthias Banasch, um die mit der neuen S2k-Leitlinie einhergehenden Veränderungen in der Diagnostik und Therapie der *Helicobacter pylori* Infektion zu erläutern. Abgerundet wird der Fortbildungsnachmittag von Herrn Prof. Dr. med. Franz Hartmann. Er wird aktuelle Aspekte der Diagnostik und Therapie bei chronisch-entzündlichen Darmerkrankungen darstellen.

Nicht zuletzt hoffen wir, dass die Veranstaltung eine Gelegenheit bietet, offene Fragen mit unseren Referenten zu diskutieren und eigene Erfahrungen mit Kollegen auszutauschen.

Wir freuen uns auf Ihre Teilnahme.

Mit freundlichen Grüßen



PD Dr. med. habil. Martin Volkmann
Geschäftsleitung
MVZ Labor PD Dr. Volkmann
und Kollegen GbR



Dr. rer. nat. Martin Blüthner
Abteilungsleitung Autoantikörper-Diagnostik
MVZ Labor PD Dr. Volkmann
und Kollegen GbR

16.00 Uhr

Begrüßung

PD Dr. med. habil. Martin Volkmann

16.15 – 16.45 Uhr

Labordiagnostik der Zöliakie

Dr. rer. nat. Martin Blüthner

16.45 – 17.30 Uhr

**Stufendiagnostik und Labor bei
Nahrungsmittelunverträglichkeiten und Nahrungsmittelallergie**

Prof. Dr. med. Martin Raitchel

17.30 – 18.00 Uhr

Kaffeepause

18.00 – 18.45 Uhr

**Neue Helicobacter pylori-Leitlinie –
haben wir bisher alles falsch gemacht?**

PD Dr. med. habil. Matthias Banasch

18.45 – 19.30 Uhr

**Diagnose und Therapie der chronisch entzündlichen Darmerkrankungen:
Aktuelle Aspekte**

Prof. Dr. med. Franz Hartmann

Anschließend kaltes und warmes Buffet

3 Fortbildungspunkte der Landesärztekammer Baden-Württemberg

- ▶ **Referenten:** **Dr. rer. nat. Martin Blüthner**
Abteilungsleitung Autoantikörper-Diagnostik
MVZ Labor PD Dr. Volkmann und Kollegen GbR
Kriegsstraße 99
76133 Karlsruhe
- Prof. Dr. med. Martin Raitel**
Chefarzt Medizinische Klinik II
Waldkrankenhaus St. Marien gGmbH
Rathsbergerstraße 57
91054 Erlangen
- PD Dr. med. habil. Matthias Banasch**
Chefarzt Innere Medizin I
Gastroenterologie und Allgemeine Innere Medizin
St. Elisabeth-Hospital gGmbH
Im Schlosspark 12
45699 Herten
- Prof. Dr. med. Franz Hartmann**
Facharzt für Innere Medizin und Gastroenterologie
Agaplesion MVZ gGmbH
Wilhelm-Epstein-Str. 2
60431 Frankfurt am Main

- ▶ **Ort:** **Radisson BLU Hotel Karlsruhe**
Am Hardtwald 10
76275 Ettlingen/Karlsruhe
Tel.: 07243 3800
- ▶ **Info:** Tel.: 0721 85000-220, -248, -272
einsenderbetreuung@laborvolkmann.de
www.laborvolkmann.de
- ▶ **Parken:** Das Hotel verfügt über hoteleigene Parkplätze.

▶ **Anfahrt mit dem PKW:**

Aus Richtung Basel: Autobahn A5, **Ausfahrt 48, Karlsruhe-Süd**, an der 1. Ampel links abbiegen und den Hinweisschildern folgen.

Aus Richtung Frankfurt: Autobahn A5, **Ausfahrt 48, Karlsruhe-Süd**, bleiben Sie auf der rechten Spur und folgen Sie den Hinweisschildern.

Aus Richtung Stuttgart: Autobahn A8, am Karlsruher Dreieck der A5 Richtung Basel folgen, **Ausfahrt 48, Karlsruhe-Süd**, bleiben Sie auf der rechten Spur und folgen Sie den Hinweisschildern.

Mit dankenswerter Unterstützung von:

ThermoFisher
SCIENTIFIC

MIKROGEN
DIAGNOSTIK

SIEMENS
Healthineers

kibion

Anmeldeformular

Fortbildungsveranstaltung

Gastrointestinale Erkrankungen Zöliakie / Helicobacter pylori Gastritis / Chronisch-entzündliche Darmerkrankungen (CED)

Wir nehmen teil an der
Fortbildungsveranstaltung am Mittwoch, 9. November 2016, 16.00 – 19.30 Uhr.
Im Anschluss wird ein kaltes und warmes Buffet angeboten.

Veranstaltungsort:

Radisson BLU Hotel Karlsruhe, Am Hardtwald 10, 76275 Ettlingen/Karlsruhe

Informationen:

Praxisbetreuung Tel.: 0721 85000-220, -248, -272 · www.laborvolkmann.de

Anmeldung erbeten bis 2. November 2016

per E-Mail an: einsenderbetreuung@laborvolkmann.de
oder per Fax an: 0721 85000-406

BITTE DEUTLICH LESBAR AUSFÜLLEN (BLOCKBUCHSTABEN):

Personenzahl:

Name/n, Vorname/n:

Krankenhaus (Abteilung)
Praxis:

Straße:

PLZ / Ort:

Telefonnummer
(Durchwahl Abteilung:

Sollten Sie eine Anmeldungsbestätigung wünschen, bitte hier unbedingt E-Mail-Adresse angeben:
